

CARACTERÍSTICAS DE LA MUESTRA DE MERCO TALENTO UNIVERSITARIO

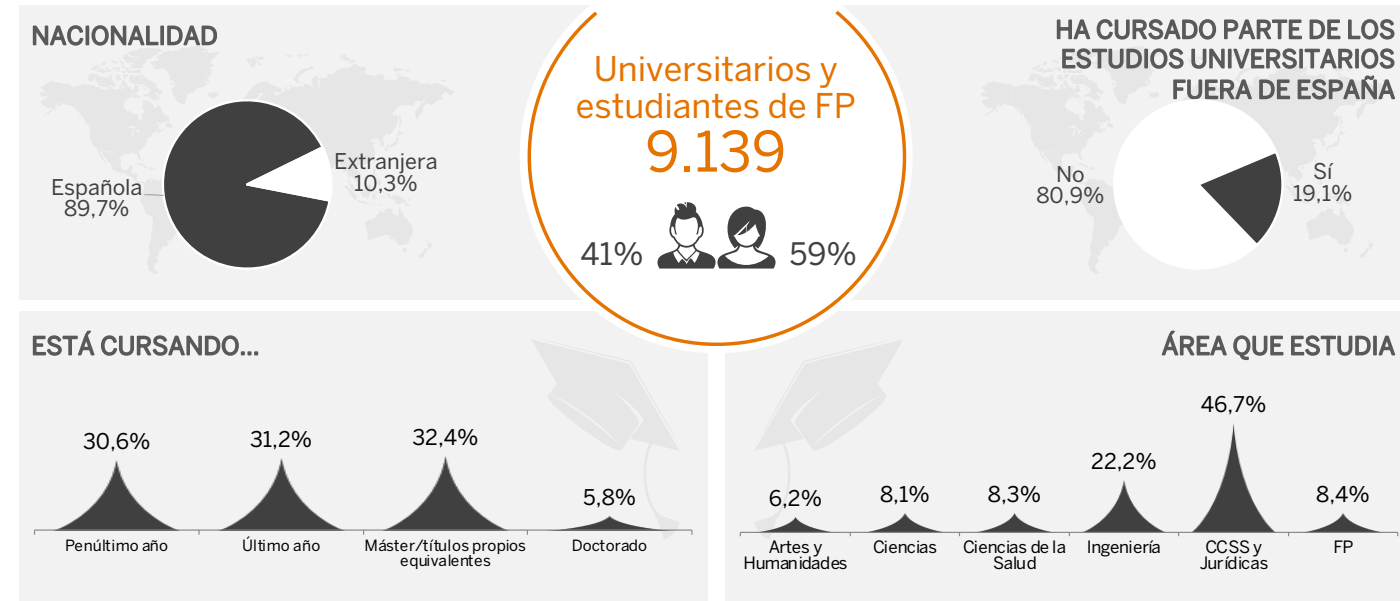

El seguimiento de la metodología establecida por Merco para la elaboración del ranking de las empresas con talento en España ha sido objeto de revisión independiente por parte de KPMG. Por esta razón, KPMG no hace pública su posición en la presente clasificación. La metodología seguida para elaborar Merco Talento España se encuentra disponible en: www.merco.info

TRANSPARENCIA, INDEPENDENCIA Y RIGOR DE MERCO TALENTO

10 VALORES DIFERENCIALES

1. ¿QUÉ ES MERCO TALENTO?

El monitor de atractivo laboral de Merco, monitor líder en Iberoamérica que viene evaluando la reputación y el atractivo laboral de las empresas desde el año 2000.

2. ¿QUIÉN ESTÁ DETRÁS DE MERCO?

Un monitor con el aval y el rigor de una empresa de estudios de mercado: Análisis e Investigación (Sociedad Profesional).

3. ¿CUÁNTO CUESTA PARTICIPAR?

Un monitor abierto y gratuito donde la participación y la posición dependen exclusivamente del reconocimiento obtenido en los diferentes públicos de interés.

4. ¿QUÉ SE EVALÚA?

Una evaluación global que integra las valoraciones de 11 fuentes de información sobre la capacidad de atraer y retener el talento (43.331 encuestas) con los principales ratios de gestión de RRHH.

5. ¿QUÉ GARANTÍAS TIENE EL PROCESO?

El estudio y el ranking es realizado por Grupo Ael, de acuerdo a la Norma ISO 20252 y al código de conducta ICC/ESOMAR.

6. ¿QUÉ CONTROLES EXTERNOS HAY?

El único monitor de reputación verificado en el mundo. La verificación la hace KPMG.

7. ¿LA METODOLOGÍA ES TOTALMENTE TRANSPARENTE?

La metodología de Merco Talento es pública y accesible en la web: www.merco.info

8. ¿QUÉ INGRESOS TIENE MERCO TALENTO?

El monitor se financia exclusivamente con la venta de informes confidenciales. El número de informes vendidos determina el beneficio o la pérdida.

9. ¿CUÁL ES EL CONTENIDO DE LOS INFORMES?

Los informes recogen y analizan las valoraciones de los diferentes públicos sobre la empresa, con el objetivo de realizar un diagnóstico comparado sobre su capacidad de atraer y retener talento.

10. ¿EL MONITOR ES UN INSTRUMENTO PARA OTROS FINES?

Merco Talento no hace consultoría, lo que supone un aval fundamental de su independencia.

LAS 200 MEJORES EMPRESAS PARA TRABAJAR EN ESPAÑA EN 2022-2023 SEGÚN LOS UNIVERSITARIOS

CLASIFICACIÓN POR SECTORES

| EMPRESA | 21-22 | EMPRESA | 21-22 | EMPRESA | 21-22 | EMPRESA | 21-22 |
|--------------------------------|-------|--|-------|---|-------|--|-------|
| ABOGADOS | | BEBIDAS | | ENERGÍA, GAS Y AGUA | | MEDIOS DE COMUNICACIÓN | |
| Garrigues | 1 1 | Coca-Cola | 1 1 | Iberdrola | 1 1 | Grupo Planeta | 1 1 |
| Cuatrecasas | 2 2 | Heineken | 2 2 | Repsol | 2 2 | Grupo Prisa | 2 2 |
| Uria and Menéndez | 3 3 | Mahou San Miguel | 3 3 | Endesa | 3 3 | Mediaset | 4 3 |
| Gómez-Acebo & Pombo | -- 4 | Damm | 4 4 | Cepsa | 4 4 | | |
| | | Corporación Hijos de Rivera | 5 5 | Naturgy | 5 5 | MOVILIDAD, SERVICIOS Y TECNOLOGÍA | |
| AGENCIA DE COMUNICACIÓN | | Estrella de Levante | -- 6 | REDEIA | 7 6 | Cabify | 1 1 |
| Apple Tree | -- 1 | | | EDP | 9 7 | | |
| | | Enagás | 8 8 | | | | |
| ALIMENTACIÓN | | CONSULTORÍA | | ETT Y SERVICIO RRHH | | OCIO Y ENTRETENIMIENTO | |
| Nestlé | 1 1 | Accenture | 1 1 | Netflix | 1 1 | Netflix | 1 1 |
| Danone | 2 2 | Boston Consulting Group | 3 2 | The Adecco Group | 2 2 | The Walt Disney Company | 2 2 |
| Pascual | 3 3 | McKinsey | 2 3 | Spotify | 4 3 | Spotify | 4 3 |
| Camproff | 4 4 | Cappemini | 4 4 | Hbo España | 3 4 | Hbo España | 3 4 |
| ElPozo-Grupo Fuertes | -- 5 | Bain and Company | -- 5 | Cinesa | -- 5 | Cinesa | -- 5 |
| Pepsico | 5 6 | Idom | -- 6 | Nintendo | 5 6 | Nintendo | 5 6 |
| Grupo Hero | -- 7 | Abante Asesores | 5 7 | | | | |
| Casa Tarradellas | 6 8 | | | ONG, FUNDACIONES Y ASOCIACIONES | | Grupo Social Once | 1 1 |
| Cerealto Siro Foods | 7 9 | DISTRIBUCIÓN ESPECIALIZADA | | Grupo Social Once | 1 1 | | |
| Nueva Pescanova | -- 10 | Decathlon | 1 1 | | | | |
| Grupo Bimbo | -- 11 | Media Markt | 2 2 | RESTAURACIÓN | | McDonald's | 1 1 |
| | | PC Componentes | -- 3 | Burger King | 2 2 | Burger King | 2 2 |
| ASEGURADORAS | | DISTRIBUCIÓN GENERALISTA | | | | | |
| Mapfre | 1 1 | Amazon | 1 1 | SERVICIOS INTERNET | | Google | 1 1 |
| Mutua Madrileña | 2 2 | Mercadona | 2 2 | Meta | 2 2 | Meta | 2 2 |
| Axa | 3 3 | El Corte Inglés | 3 3 | Twitter | -- 3 | Twitter | -- 3 |
| Santalucía Seguros | 4 4 | Carrefour | 4 4 | | | | |
| Línea Directa | 5 5 | Eroski | 5 5 | SERVICIOS PROFESIONALES | | Deloitte | 1 1 |
| DKV Seguros | 6 6 | Lidl | 6 6 | Deloitte | 1 1 | PWC | 2 2 |
| | | Dia | 7 7 | EY (Ernst & Young) | 3 3 | EY (Ernst & Young) | 3 3 |
| ASISTENCIA SANITARIA | | Consum | 8 8 | TECNOLOGÍCO/INDUSTRIAL | | Siemens | 1 1 |
| Sanitas | 1 1 | Grupo Auchan | -- 9 | Siemens | 1 1 | Indra | 2 2 |
| Grupo Quirónsalud | 2 2 | Hiperdino | -- 10 | Corporación Mondragón | -- 3 | Corporación Mondragón | -- 3 |
| Clinica Universidad de Navarra | 3 3 | Aldi | 9 11 | General Electric | 3 4 | General Electric | 3 4 |
| HM Hospitales | 4 4 | | | TELECOMUNICACIONES | | Telefónica | 1 1 |
| | | DISTRIBUCIÓN MODA | | Telefónica | 1 1 | Vodafone | 2 2 |
| | | Inditex | 1 1 | Vodafone | 2 2 | Orange | 3 3 |
| | | Mango | 4 2 | Orange | 3 3 | Más Móvil Telecom | -- 4 |
| | | Nike | 3 3 | | | | |
| | | Adidas | 2 4 | TRANSPORTE DE VIAJEROS | | Renfe | 1 1 |
| | | Ecoalf | 5 5 | Renfe | 1 1 | Alsa | 2 2 |
| | | Bimba y Lola | 6 6 | Alsa | 2 2 | Metro de Madrid | 3 3 |
| | | Primark | 8 7 | Metro de Madrid | 3 3 | IAG | 4 4 |
| | | LVMH | 7 8 | | | | |
| | | Adolfo Domínguez | -- 9 | TRANSPORTE DE MERCANCÍAS | | Correos | 1 1 |
| | | Grupo Ford | 11 10 | Correos | 1 1 | Glovo | -- 2 |
| | | Ferrari | 8 10 | Glovo | -- 2 | DHL | 2 3 |
| | | CAF | -- 11 | DHL | 2 3 | | |
| | | Tendam-Grupo Cortefiel | 10 12 | | | | |
| | | | | INFORMÁTICA Y SOFTWARE | | Microsoft | 1 1 |
| BANCARIO | | DISTRIBUCIÓN Y EQUIPAMIENTO PARA EL HOGAR | | Microsoft | 1 1 | HP | 2 2 |
| Santander | 1 1 | Ikea | 1 1 | HP | 2 2 | IBM | 3 3 |
| BBVA | 2 2 | Leroy Merlin | 2 2 | IBM | 3 3 | NTT Data | 4 4 |
| Caixabank | 3 3 | | | NTT Data | 4 4 | Intel | 7 2 |
| Banco Sabadell | 4 4 | DROGUERÍA Y PERFUMERÍA | | Intel | 7 2 | Cisco Systems | 6 6 |
| Bankinter | 6 5 | L'Oréal | 1 1 | Cisco Systems | 6 6 | Amadeus | 5 7 |
| ING | 5 6 | P&G (Procter and Gamble) | 2 2 | | | | |
| Abanca | 7 7 | Unilever | 3 3 | INFRAESTRUCTURAS, SERVICIOS Y CONSTRUCCIÓN | | Ferrovial | 2 1 |
| Kutxabank | -- 8 | Perfumerías Primor | 4 4 | Ferrovial | 2 1 | Acciona | 1 2 |
| Goldman Sachs | 8 9 | Sephora | -- 5 | Acciona | 1 2 | Grupo ACS | 3 3 |
| Caja Rural | 9 10 | | | Aena | 4 4 | Aena | 4 4 |
| Unicaja Banco | 10 11 | ELECTRÓNICA CONSUMO/ HOGAR | | Navantia | 7 5 | Navantia | 7 5 |
| Deutsche Bank | 11 12 | Apple | 1 1 | Adif | 5 6 | Adif | 5 6 |
| Banca March | 12 13 | Samsung | 2 2 | FCC | -- 7 | FCC | -- 7 |
| | | Sony | 3 3 | LG | 5 6 | LG | 5 6 |
| | | Huawei Technologies | 4 4 | Xiaomi | 6 7 | Xiaomi | 6 7 |
| | | BSH Electrodomésticos/Balay | -- 5 | | | | |
| | | Adif | 5 6 | | | | |
| | | LG | 5 6 | | | | |
| | | Xiaomi | 6 7 | | | | |



LAS MEJORES EMPRESAS PARA TRABAJAR EN ESPAÑA SEGÚN LOS UNIVERSITARIOS

Posición en ranking 1 NOMBRE
Nº de puntos 10.000 Logo 1 Posición en ranking del año anterior

| | | | | | | | |
|-------------|-----------------|-------------|----------------------------|-------------|--------------------------------|--------------|-------------------------|
| 1 10.000 | APPLE | 26 5.041 | LERROY MERLIN | 51 4.339 | JOHNSON AND JOHNSON | 76 3.494 | SANTALUCÍA SEGUROS |
| 2 8.390 | AMAZON | 27 5.009 | TESLA | 52 4.311 | PASCUAL | 77 3.485 | ESIC |
| 3 7.827 | GOOGLE | 28 4.985 | MAPFRE | 53 4.260 | CAMPOFRÍO | 78 3.478 | ADIDAS |
| 4 7.778 | MERCADONA | 29 4.970 | HEINEKEN | 54 4.160 | VODAFONE | 79 3.452 | IE UNIVERSITY |
| 5 7.597 | INDITEX | 30 4.954 | BMW | 55 4.026 | FERROVIAL | 80 3.372 | DAMM |
| 6 7.548 | SANTANDER | 31 4.873 | CORREOS | 56 4.020 | BANKINTER | 81 3.312 | EAE BUSINESS SCHOOL |
| 7 6.955 | MICROSOFT | 32 4.802 | RENFE | 57 3.953 | ING | 82 3.279 | GRUPO ACS |
| 8 6.879 | IKEA | 33 4.766 | SIEMENS | 58 3.939 | ALSA | 83 3.256 | CABIFY |
| 9 6.765 | BBVA | 34 4.748 | MANGO | 59 3.876 | INDRA | 84 3.240 | GRUPO VOLKSWAGEN |
| 10 6.677 | MERCEDES-BENZ | 35 4.745 | IBM | 60 3.866 | EROSKI | 85 3.217 | META |
| 11 6.650 | COCA-COLA | 36 4.702 | DELOITTE | 61 3.858 | CLÍNICA UNIVERSIDAD DE NAVARRA | 86 3.126 | UNILEVER |
| 12 6.487 | NESTLÉ | 37 4.664 | ENDESA | 62 3.807 | PWC | 87 3.125 | CUATRECASAS |
| 13 6.452 | EL CORTE INGLÉS | 38 4.612 | MAHOU SAN MIGUEL | 63 3.794 | MUTUA MADRILEÑA | 88 3.124 | GRUPO PLANETA |
| 14 5.867 | IBERDROLA | 39 4.588 | MELIÁ HOTELS INTERNATIONAL | 64 3.793 | ORANGE | 89 3.113 | ECOALF |
| 15 5.859 | REPSOL | 40 4.579 | PFIZER | 65 3.772 | NATURGY | 90 3.093 | BIMBA Y LOLA |
| 16 5.766 | DECATHLON | 41 4.528 | AIRBUS | 66 3.760 | ACCIONA | 91 3.090 | LÍNEA DIRECTA |
| 17 5.625 | CAIXABANK | 42 4.535 | SANITAS | 67 3.717 | NIKE | 92 3.080 | HM HOSPITALES |
| 18 5.579 | DANONE | 43 4.528 | AIRBUS | 68 3.637 | P&G (PROCTER AND GAMBLE) | 93 3.044 | ELPOZO-GRUPO FUERTES |
| 19 5.469 | TELEFÓNICA | 44 4.526 | QUIRÓN SALUD | 69 3.620 | GARRIGUES | 94 3.037 | AENA |
| 20 5.458 | HP | 45 4.519 | GRUPO SOCIAL ONCE | 70 3.597 | METRO DE MADRID | 95 3.035 | 3M |
| 21 5.364 | SEAT | 46 4.483 | NH HOTEL GROUP | 71 3.589 | AXA | 96 3.032 | PRIMARK |
| 22 5.353 | NETFLIX | 47 4.476 | BANCO SABADELL | 72 3.542 | ACCENTURE | 97 3.031 | LIDL |
| 23 5.341 | SAMSUNG | 48 4.449 | BARCELÓ HOTEL GROUP | 73 3.533 | EY (ERNST & YOUNG) | 98 3.008 | SONY |
| 24 5.297 | L'ORÉAL | 49 4.448 | TOYOTA | 74 3.532 | ABANCA | 99 3.007 | BOSTON CONSULTING GROUP |
| 25 5.123 | CARREFOUR | 50 4.424 | CEPSA | 75 3.501 | KUTXABANK | 100 3.000 | ESADE |



LAS MEJORES EMPRESAS PARA TRABAJAR EN ESPAÑA SEGÚN LOS UNIVERSITARIOS

Posición en ranking 1 NOMBRE
Nº de puntos 10.000 Logo 1 Posición en ranking del año anterior

| | | | | | | | |
|--------------|-----------------------------|--------------|---------------------------------|--------------|------------------------|--------------|--------------------------|
| 101 2.932 | URIA AND MENÉNDEZ | 126 1.724 | VOLVO CARS | 151 1.284 | GOLDMAN SACHS | 176 1.113 | UNICAJA BANCO |
| 102 2.874 | MCKINSEY | 127 1.705 | GRUPO FORD | 152 1.267 | GLAXOSMITHKLINE (GSK) | 177 1.108 | ESTRELLA DE LEVANTE |
| 103 2.840 | DKV SEGUROS | 128 1.690 | BURGER KING | 153 1.253 | MICHELIN | 178 1.091 | EDP |
| 104 2.728 | NTT DATA | 129 1.677 | LABORATORIOS FARMACÉUTICOS ROVI | 154 1.250 | TWITTER | 179 1.078 | MÁS MÓVIL TELECOM |
| 105 2.623 | RENAULT | 130 1.634 | FERRARI | 155 1.249 | GRUPO HERO | 180 1.062 | HOTELES Y RESORTS HILTON |
| 106 2.616 | ASTRAZENECA | 131 1.544 | MEDIA MARKT | 156 1.248 | HBO ESPAÑA | 181 1.059 | NINTENDO |
| 107 2.576 | ROCHE | 132 1.520 | GRUPO MERCK | 157 1.240 | GLOVO | 182 1.054 | GRUPO IBEROSTAR |
| 108 2.466 | CORPORACIÓN HIJOS DE RIVERA | 133 1.519 | GRUPO PRISA | 158 1.215 | CINESA | 183 1.051 | SOLVAY |
| 109 2.444 | NAVANTIA | 134 1.518 | INTEL | 159 1.210 | GENERAL ELECTRIC | 184 1.043 | HIPERDINO |
| 110 2.350 | LVMH | 135 1.515 | CISCO SYSTEMS | 160 1.208 | TENDAM-GRUPO CORTEFIEL | 185 1.038 | PERFUMERÍAS PRIMOR |
| 111 2.324 | ADIF | 136 1.510 | PATAGONIA | 161 1.204 | SENER | 186 1.037 | PSA PEUGEOT CITROËN |
| 112 2.238 | MCDONALD'S | 137 1.482 | BSH ELECTRODOMÉSTICOS/BALAY | 162 1.199 | XIAOMI | 187 1.031 | ALDI |
| 113 2.235 | THE ADECCO GROUP | 138 1.456 | DIA | 163 1.196 | UNIVERSIDAD DE DEUSTO | 188 1.029 | DEUTSCHE BANK |
| 114 2.213 | HUAWEI TECHNOLOGIES | 139 1.453 | REDEIA | 164 1.185 | DHL | 189 1.026 | BANCA MARCH |
| 115 2.192 | PEPSICO | 140 1.448 | CORPORACIÓN MONDRAGÓN | 165 1.183 | APPLE TREE | 190 1.022 | CEREALTO SIRO FOODS |
| 116 2.061 | NOVARTIS | 141 1.413 | IESE | 166 1.180 | CASA TARRADELLAS | 191 1.019 | PC COMPONENTES |
| 117 2.036 | RIU HOTELS AND RESORTS | 142 1.404 | PHARMAMAR | 167 1.172 | CONSUM | 192 1.017 | IDOM |
| 118 2.034 | UNIVERSIDAD DE NAVARRA | 143 1.401 | DESIGUAL | 168 1.158 | CAJA RURAL | 193 1.014 | SEPHORA |
| 119 1.967 | CEU | 144 1.400 | CAF | 169 1.155 | GRUPO AUCHAN | 194 1.012 | MEDIASET ESPAÑA |
| 120 1.831 | FCC | 145 1.390 | LILLY | 170 1.147 | AMERICAN EXPRESS | 195 1.011 | CANTABRIA LABS |
| 121 1.828 | THE WALT DISNEY COMPANY | 146 1.389 | LG | 171 1.140 | CAPGEMINI | 196 1.006 | ENAGÁS |
| 122 1.801 | IAG | 147 1.381 | PORCELANOSA | 172 1.133 | AMADEUS | 197 1.004 | ABANTE |
| 123 1.799 | JP MORGAN | 148 1.339 | AC HOTELS BY MARRIOTT | 173 1.121 | BAIN AND COMPANY | 198 1.003 | GRUPO NUEVA PESCANOVA |
| 124 1.777 | ADOLFODOMINGUEZ | 149 1.337 | SPOTIFY | 174 1.120 | TALGO | 199 1.002 | GRUPO BIMBO |
| 125 1.738 | SACYR | 150 1.322 | UNIVERSIDAD EUROPEA DE MADRID | 175 1.119 | GMV | 200 1.000 | GÓMEZ-ACEBO & POMBO |